

19 viviendas, plazas de aparcamiento y trasteros

Calle La Fe, 8. La Alberca (Murcia)

VIVIENDA 10

PLANTA SEGUNDA

Superficie útil: 104,25 m².

Superficie útil terraza: 3,05 m².

Superficie construida: 131,06 m².

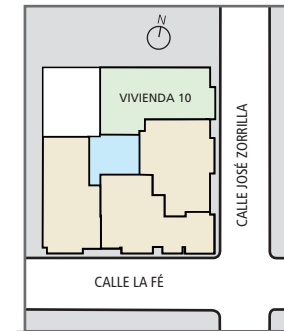
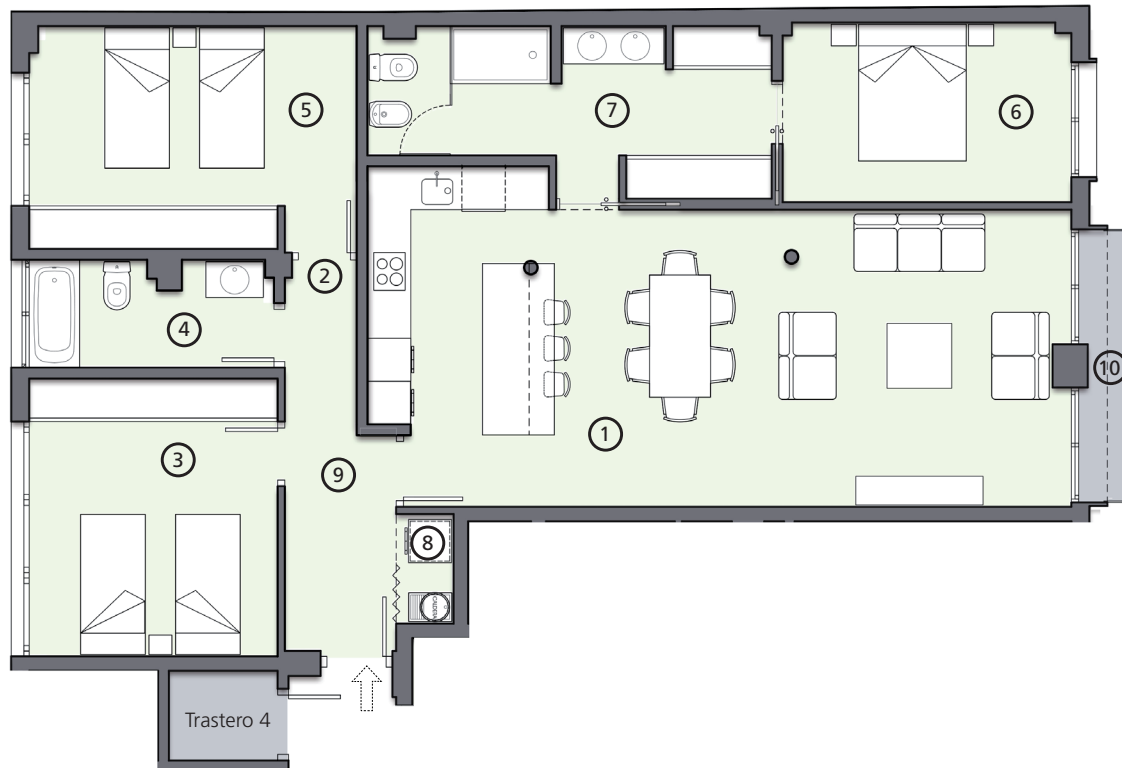

VIVIENDA 10	m ²
1 Salón / Comedor / Cocina	41,45
2 Distribuidor	2,40
3 Dormitorio 1	13,40
4 Baño 1	5,00
5 Dormitorio 2	14,15
6 Dormitorio 3	10,10
7 Baño + Vestidor	11,70
8 Lavadero	1,20
9 Vestíbulo	4,85
10 Terraza	3,05
TOTAL ÚTIL	104,25
TOTAL CONSTRUIDO	131,06

Plano informativo, sin carácter contractual, estando sujeto en cualquier momento a las modificaciones que la dirección facultativa estime convenientes en el transcurso de la obra.

La vivienda incluye plaza de aparcamiento y trastero de 2,00 m² útiles.