

19 viviendas, plazas de aparcamiento y trasteros

Calle La Fe, 8. La Alberca (Murcia)

VIVIENDA 11

PLANTA SEGUNDA

Superficie útil: 98,30 m².

Superficie útil terraza: 3,30 m².

Superficie construida: 121,38 m².

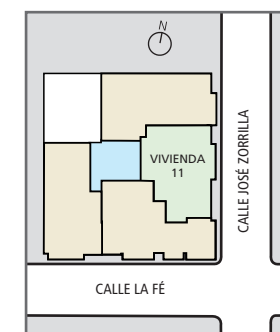
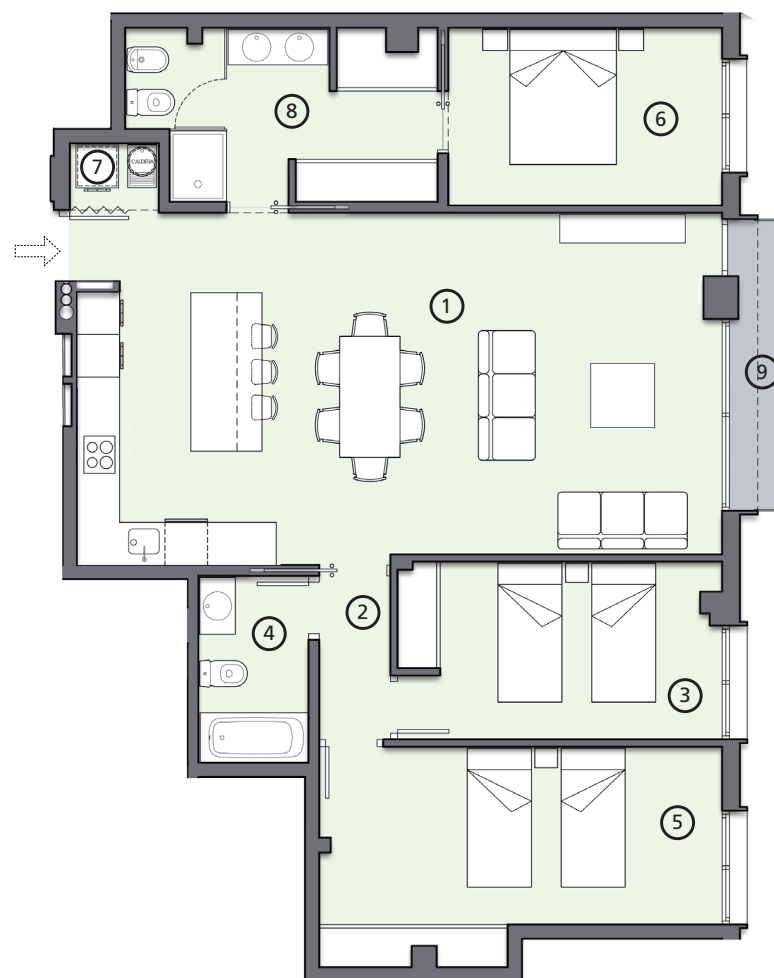
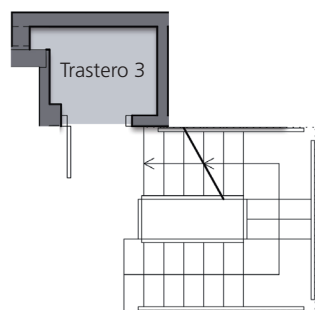

VIVIENDA 11	m ²
1 Salón / Comedor / Cocina	44,30
2 Distribuidor	2,45
3 Dormitorio 1	11,35
4 Baño 1	4,05
5 Dormitorio 2	15,70
6 Dormitorio 3	9,65
7 Lavadero	1,20
8 Baño + Vestidor	9,60
9 Terraza	3,30
TOTAL ÚTIL	98,30
TOTAL CONSTRUIDO	121,38

Plano informativo, sin carácter contractual, estando sujeto en cualquier momento a las modificaciones que la dirección facultativa estime convenientes en el transcurso de la obra.

La vivienda incluye plaza de aparcamiento y trastero de 2,00 m² útiles.