

19 viviendas, plazas de aparcamiento y trasteros

Calle La Fe, 8. La Alberca (Murcia)

VIVIENDA 13

PLANTA SEGUNDA

Superficie útil: 96,95 m².

Superficie útil terraza: 3,80 m².

Superficie construida: 123,03 m².

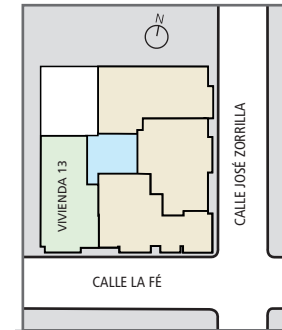
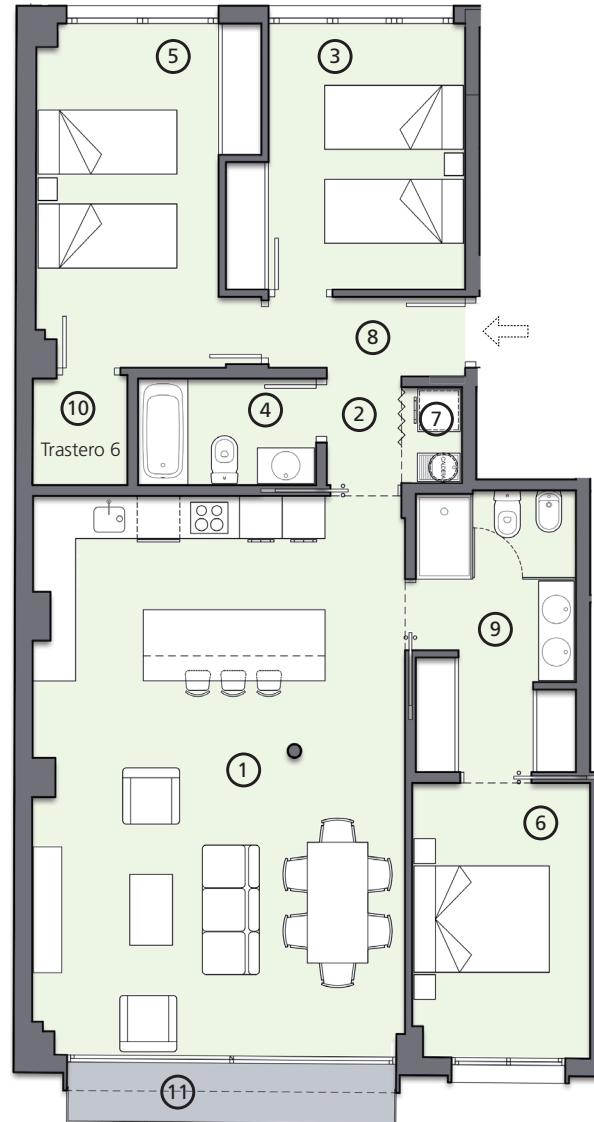

VIVIENDA 13	m ²
1 Salón / Comedor / Cocina	40,90
2 Distribuidor	1,60
3 Dormitorio 1	11,50
4 Baño 1	3,85
5 Dormitorio 2	14,00
6 Dormitorio 3	9,80
7 Lavadero	1,15
8 Vestíbulo	3,10
9 Baño + Vestidor	8,90
10 Trastero	2,15
11 Terraza	3,80
TOTAL ÚTIL	96,95
TOTAL CONSTRUIDO	123,03

La vivienda incluye plaza de aparcamiento.

Plano informativo, sin carácter contractual, estando sujeto en cualquier momento a las modificaciones que la dirección facultativa estime convenientes en el transcurso de la obra.