

19 viviendas, plazas de aparcamiento y trasteros

Calle La Fe, 8. La Alberca (Murcia)

VIVIENDA 2

PLANTA BAJA

Superficie útil: 79,05 m².

Superficie útil terraza: 7,05 m².

Superficie construida: 102,01 m².

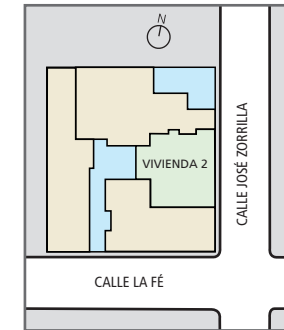
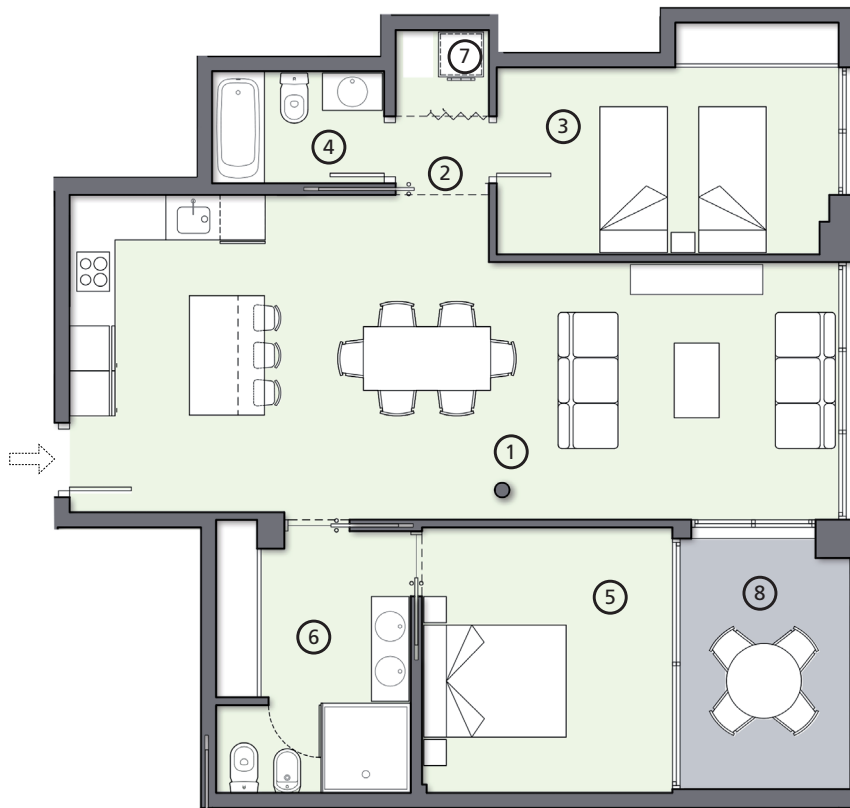

VIVIENDA 2	m ²
1 Salón / Comedor / Cocina	40,25
2 Distribuidor	1,30
3 Dormitorio 1	12,75
4 Baño 1	3,55
5 Dormitorio 2	11,90
6 Baño + Vestidor	7,85
7 Lavadero	1,45
8 Terraza	7,05
TOTAL ÚTIL	79,05
TOTAL CONSTRUIDO	102,01

La vivienda incluye plaza de aparcamiento.

Plano informativo, sin caracter contractual, estando sujeto en cualquier momento a las modificaciones que la dirección facultativa estime convenientes en el transcurso de la obra.