

19 viviendas, plazas de aparcamiento y trasteros

Calle La Fe, 8. La Alberca (Murcia)

VIVIENDA 3

PLANTA BAJA

Superficie útil: 80,30 m².

Superficie útil terraza: 13,65 m².

Superficie construida: 108,73 m².

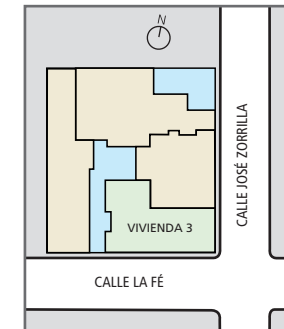
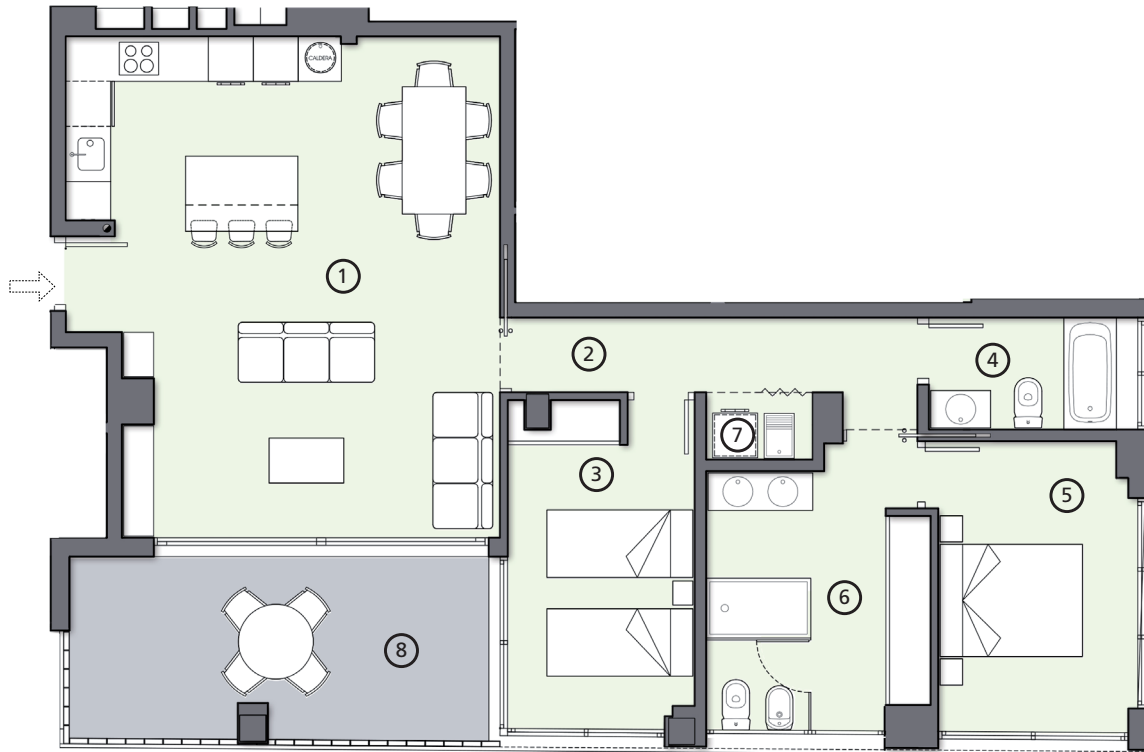

VIVIENDA 3	m ²
1 Salón / Comedor / Cocina	36,55
2 Distribuidor	6,05
3 Dormitorio 1	10,75
4 Baño 1	4,25
5 Dormitorio 2	10,50
6 Baño + Vestidor	10,90
7 Lavadero	1,30
8 Terraza	13,65
TOTAL ÚTIL	80,30
TOTAL CONSTRUIDO	108,73

La vivienda incluye plaza de aparcamiento.

Plano informativo, sin carácter contractual, estando sujeto en cualquier momento a las modificaciones que la dirección facultativa estime convenientes en el transcurso de la obra.