

## 19 viviendas, plazas de aparcamiento y trasteros

Calle La Fe, 8. La Alberca (Murcia)

### VIVIENDA 5 - Versión 2 dormitorios

#### PLANTA PRIMERA

Superficie útil: 86,80 m<sup>2</sup>.

Superficie útil terraza: 2,80 m<sup>2</sup>.

Superficie construida: 110,16 m<sup>2</sup>.

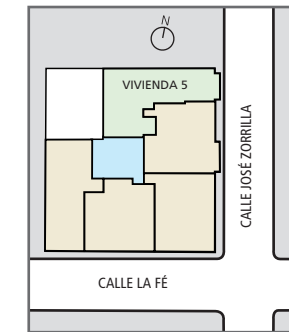
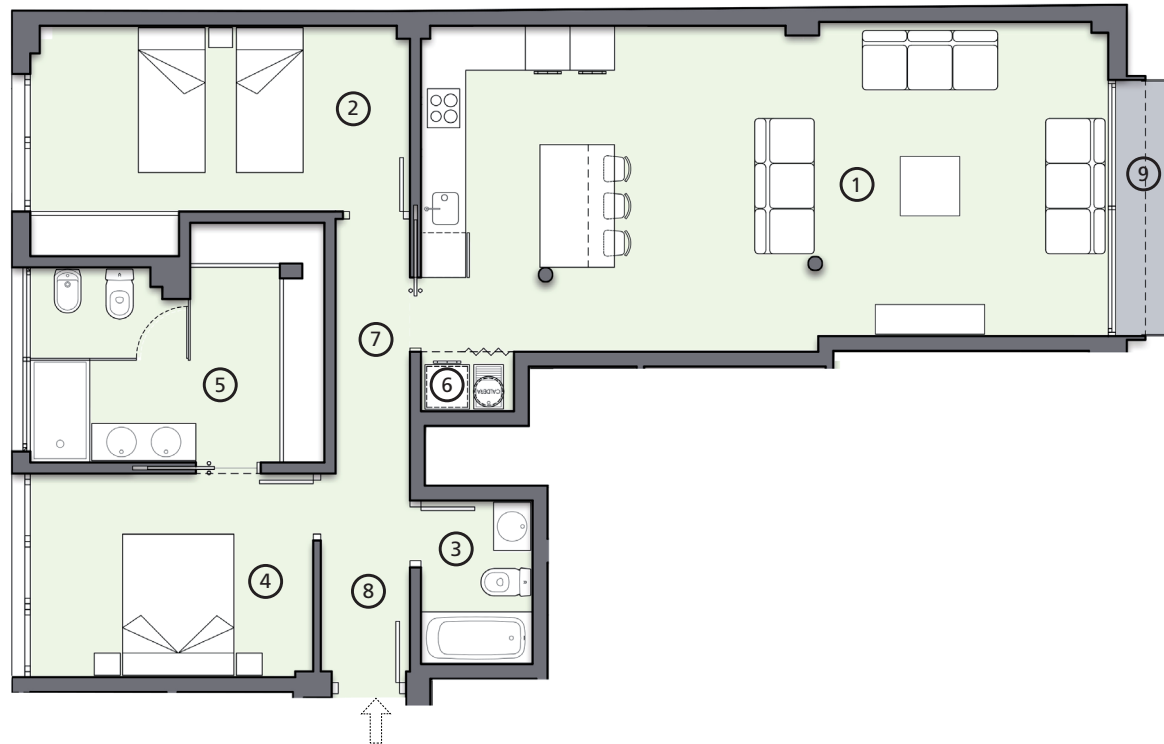

VIVIENDA 5	m <sup>2</sup>
1 Salón / Comedor / Cocina	39,95
2 Dormitorio 1	13,95
3 Baño 1	3,40
4 Dormitorio 2	10,20
5 Baño + Vestidor	11,40
6 Lavadero	1,00
7 Distribuidor	1,80
8 Vestíbulo	5,10
9 Terraza	2,80
<b>TOTAL ÚTIL</b>	<b>86,80</b>
<b>TOTAL CONSTRUIDO</b>	<b>110,16</b>

Plano informativo, sin carácter contractual, estando sujeto en cualquier momento a las modificaciones que la dirección facultativa estime convenientes en el transcurso de la obra.

La vivienda incluye plaza de aparcamiento.