

19 viviendas, plazas de aparcamiento y trasteros

Calle La Fe, 8. La Alberca (Murcia)

VIVIENDA 5

PLANTA PRIMERA

Superficie útil: 87,60 m².

Superficie útil terraza: 2,80 m².

Superficie construida: 110,16 m².

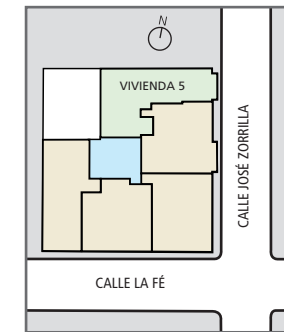
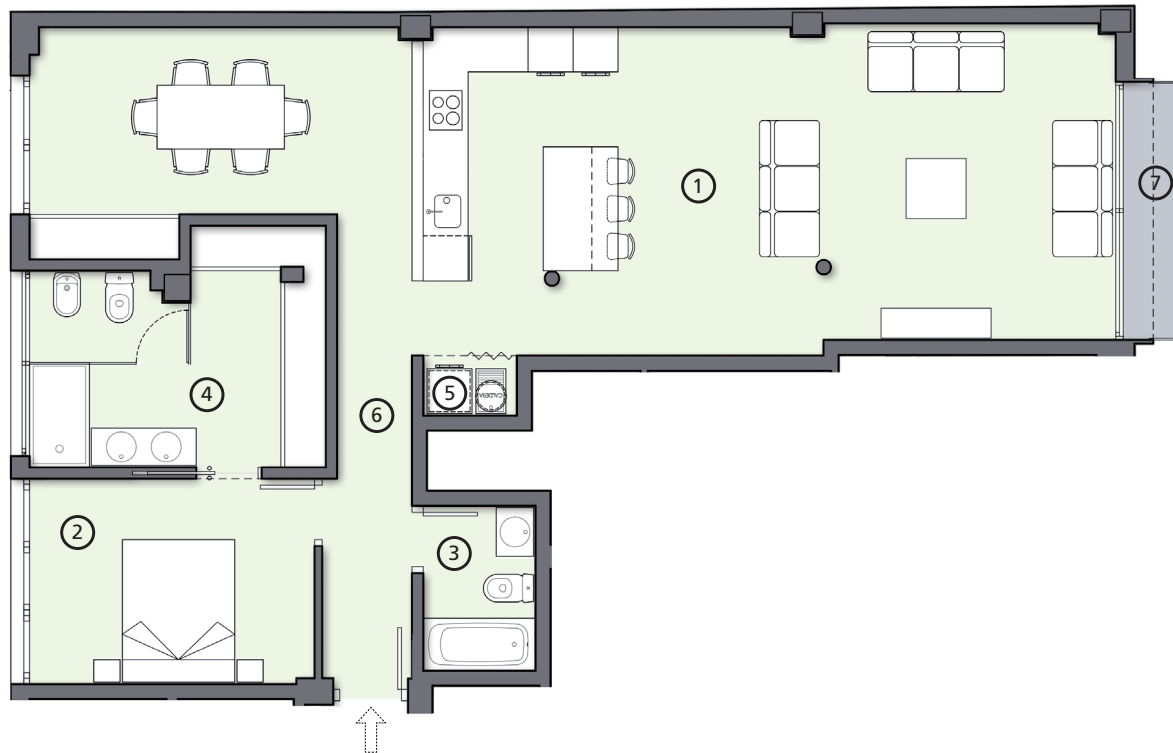

| VIVIENDA 5 | m ² |
|----------------------------|----------------|
| 1 Salón / Comedor / Cocina | 56,20 |
| 2 Dormitorio 1 | 10,20 |
| 3 Baño 1 | 3,40 |
| 4 Baño + Vestidor | 11,40 |
| 5 Lavadero | 1,00 |
| 6 Vestíbulo | 5,40 |
| 7 Terraza | 2,80 |
| TOTAL ÚTIL | 87,60 |
| TOTAL CONSTRUIDO | 110,16 |

La vivienda incluye plaza de aparcamiento.

Plano informativo, sin carácter contractual, estando sujeto en cualquier momento a las modificaciones que la dirección facultativa estime convenientes en el transcurso de la obra.