

## 19 viviendas, plazas de aparcamiento y trasteros

Calle La Fe, 8. La Alberca (Murcia)

### VIVIENDA 6

#### PLANTA PRIMERA

Superficie útil: 75,50 m<sup>2</sup>.

Superficie útil terraza: 3,25 m<sup>2</sup>.

Superficie construida: 93,92 m<sup>2</sup>.

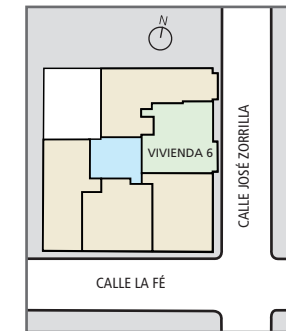
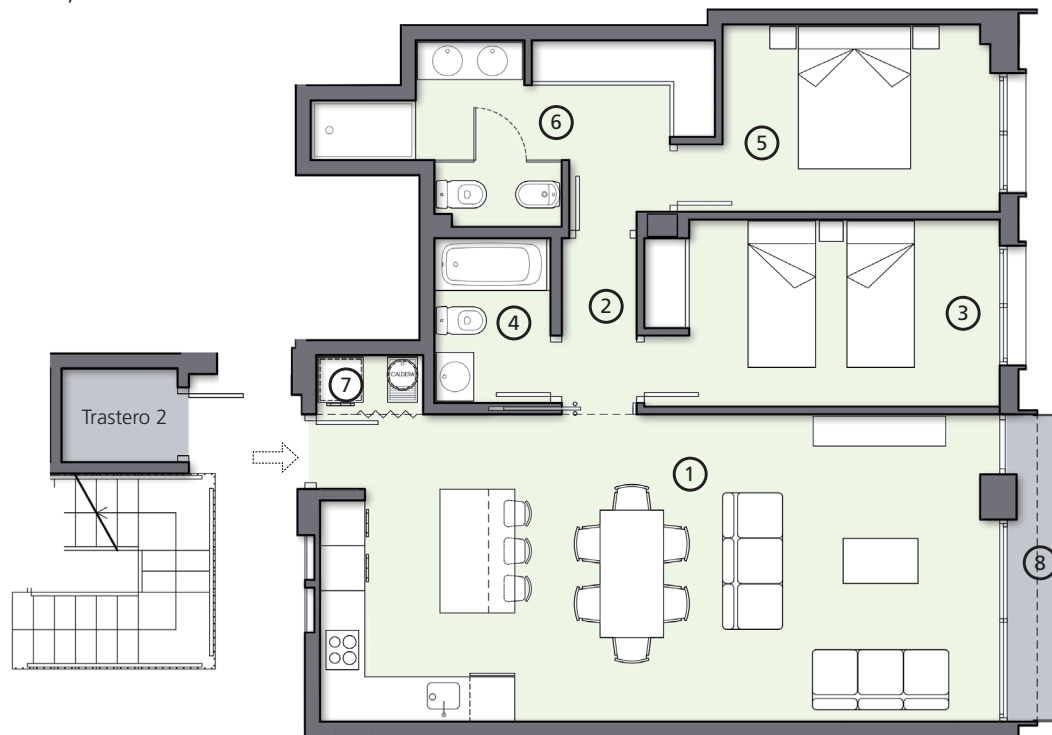

| VIVIENDA 5                 | m <sup>2</sup> |
|----------------------------|----------------|
| 1 Salón / Comedor / Cocina | 37,10          |
| 2 Distribuidor             | 2,35           |
| 3 Dormitorio 1             | 11,70          |
| 4 Baño 1                   | 3,50           |
| 5 Dormitorio 2             | 9,80           |
| 6 Baño + Vestidor          | 9,95           |
| 7 Lavadero                 | 1,10           |
| 8 Terraza                  | 3,25           |
| <b>TOTAL ÚTIL</b>          | <b>75,50</b>   |
| <b>TOTAL CONSTRUIDO</b>    | <b>93,92</b>   |

La vivienda incluye plaza de aparcamiento y trastero de 2,05 m<sup>2</sup> útiles.

Plano informativo, sin carácter contractual, estando sujeto en cualquier momento a las modificaciones que la dirección facultativa estime convenientes en el transcurso de la obra.