

19 viviendas, plazas de aparcamiento y trasteros

Calle La Fe, 8. La Alberca (Murcia)

VIVIENDA 8

PLANTA PRIMERA

Superficie útil: 75,60 m².

Superficie construida: 92,38 m².

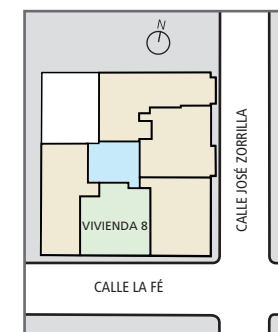
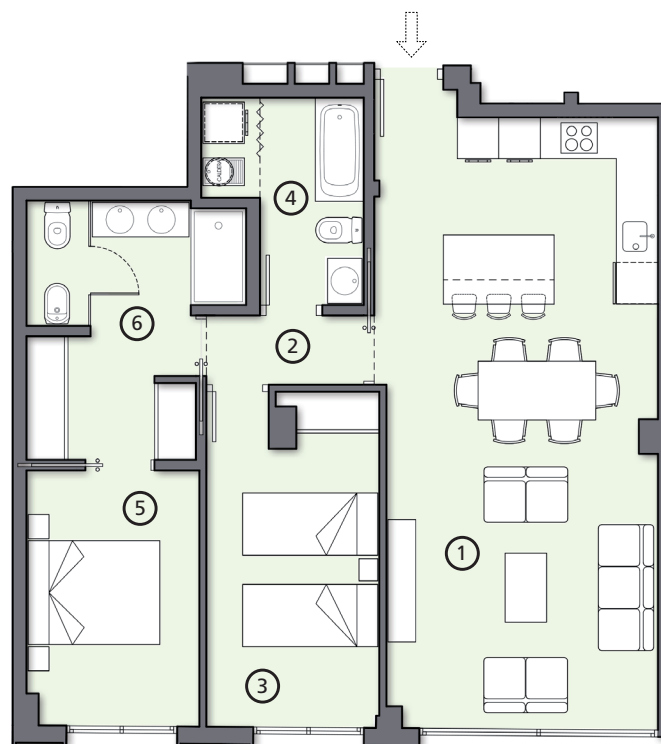
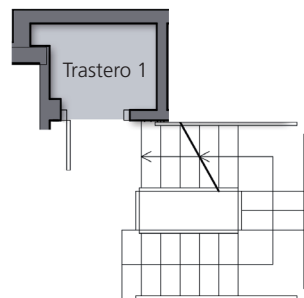

VIVIENDA 8	m ²
1 Salón / Comedor / Cocina	35,95
2 Distribuidor	2,40
3 Dormitorio 1	11,95
4 Baño 1	5,85
5 Dormitorio 2	9,35
6 Baño + Vestidor	10,10
TOTAL ÚTIL	75,60
TOTAL CONSTRUIDO	92,38

La vivienda incluye plaza de aparcamiento y trastero de 2,05 m² útiles.

Plano informativo, sin carácter contractual, estando sujeto en cualquier momento a las modificaciones que la dirección facultativa estime convenientes en el transcurso de la obra.