

## 19 viviendas, plazas de aparcamiento y trasteros

Calle La Fe, 8. La Alberca (Murcia)

### VIVIENDA 9

#### Versión 2 dormitorios

##### PLANTA PRIMERA

Superficie útil: 77,60 m<sup>2</sup>.

Superficie construida: 97,50 m<sup>2</sup>.

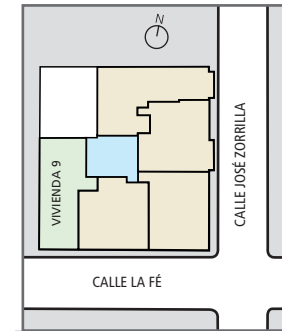
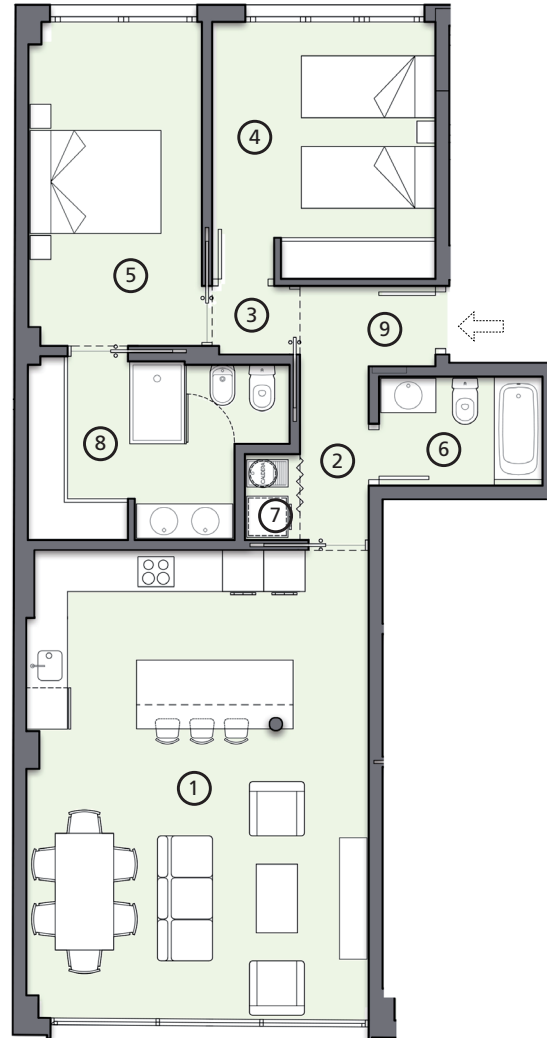

VIVIENDA 9	m <sup>2</sup>
1 Salón / Comedor / Cocina	33,80
2 Distribuidor 1	2,50
3 Distribuidor 2	1,20
4 Dormitorio 1	12,15
5 Dormitorio 2	11,90
6 Baño 1	3,80
7 Lavadero	1,00
8 Baño + Vestidor	8,90
9 Vestíbulo	2,35
<b>TOTAL ÚTIL</b>	<b>77,60</b>
<b>TOTAL CONSTRUIDO</b>	<b>97,50</b>

La vivienda incluye plaza de aparcamiento.

Plano informativo, sin carácter contractual, estando sujeto en cualquier momento a las modificaciones que la dirección facultativa estime convenientes en el transcurso de la obra.