

19 viviendas, plazas de aparcamiento y trasteros

Calle La Fe, 8. La Alberca (Murcia)

VIVIENDA 9

PLANTA PRIMERA

Superficie útil: 78,40 m².

Superficie construida: 97,50 m².

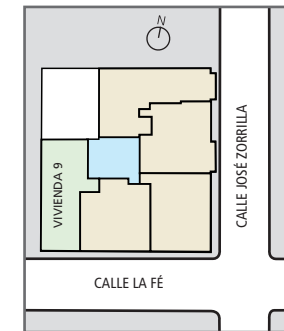
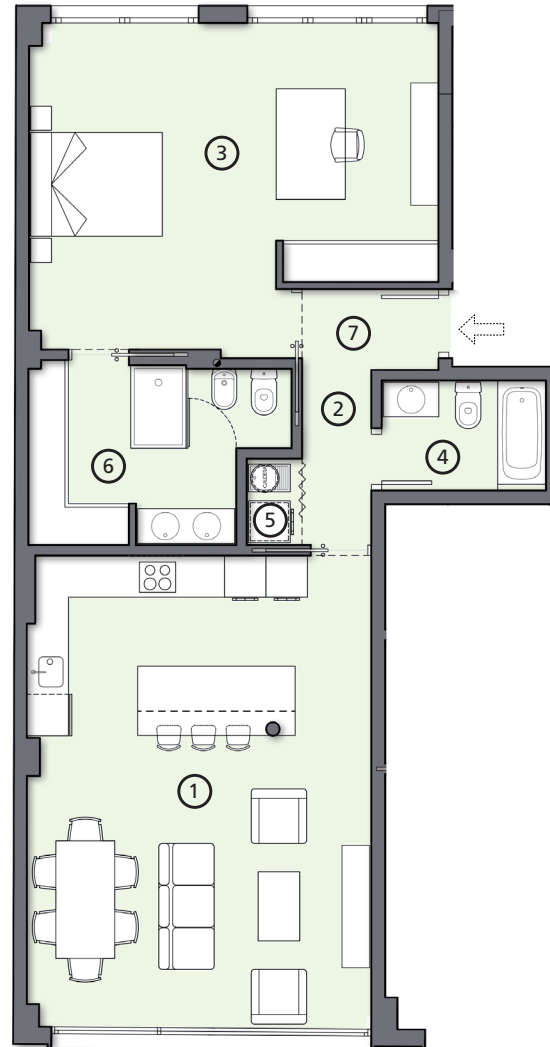

VIVIENDA 9	m ²
1 Salón / Comedor / Cocina	33,80
2 Distribuidor	2,50
3 Dormitorio 1	26,05
4 Baño 1	3,80
5 Lavadero	1,00
6 Baño + Vestidor	8,90
7 Vestíbulo	2,35
TOTAL ÚTIL	78,40
TOTAL CONSTRUIDO	97,50

La vivienda incluye plaza de aparcamiento.

Plano informativo, sin carácter contractual, estando sujeto en cualquier momento a las modificaciones que la dirección facultativa estime convenientes en el transcurso de la obra.